

Grundkörper P12L und P12K

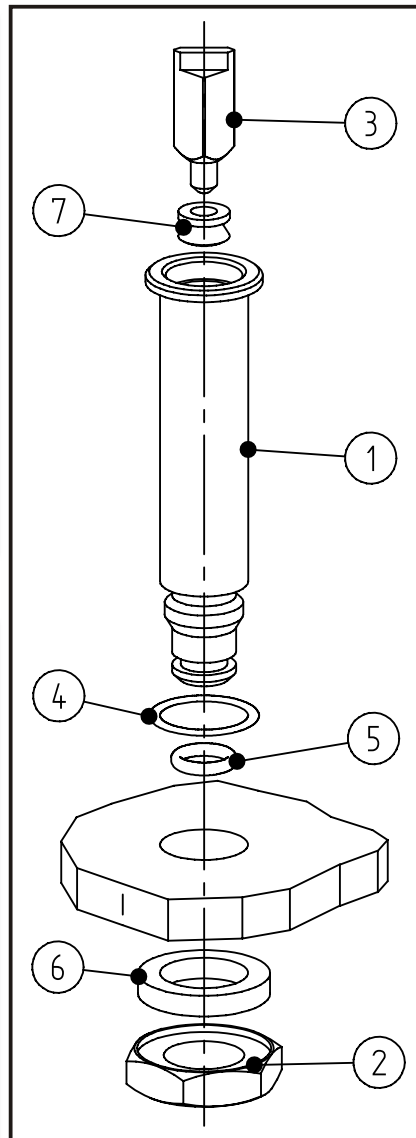

Beschreibung der Einzelteile:

- | | | |
|--|--------------------------|----------------------|
| 1. Grundkörper | Messing vernickelt | ArtNr: 320-001-10-0B |
| Grundkörper lang (Wannenstärke max. 30 mm) | | ArtNr: 320-001-05-0B |
| Grundkörper kurz (Wannenstärke max. 12 mm) | | ArtNr: 214-019-05-01 |
| 2. 6kt-Mutter | Messing | ArtNr: 213-200-00-0B |
| 3. Vierkantstück | Messing | ArtNr: 010-001-20-16 |
| 4. Runddichtring | NBR70 | ArtNr: 010-000-60-17 |
| 5. Runddichtring | NBR70 | ArtNr: 011-012-18-30 |
| 6. Silikondichtung | Silikon, transparent 60° | ArtNr: 010-100-40-00 |
| 7. V-Seal Dichtung | NBR60 | |
| Grundkörper P12 L komplett | | ArtNr: 660-012-10-10 |
| Grundkörper P12 K komplett | | ArtNr: 660-012-10-05 |
| Ventil für Düse P12 m. V-Seal | | ArtNr: 213-100-05-01 |

Zugehörige Düsenköpfe siehe Übersicht

